

ACANTHACEAE *Ruellia bahiensis* (Nees) Morong

Código de Barra: MBML022903



MBML

022903

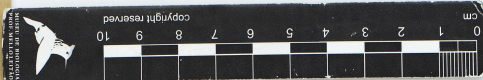

Museu de Biologia Mello Leiteiro
Det. Sheila Regina Prolice em
Ruellia bahiensis (Nees) Morong 0082009
MBML
Det.: A. A. Costa
Data: 02/10/2009

Museu de Biologia Mello Leiteiro 022903 MBML

ACANTHACEAE

Det.:

Loc.: Brasil, ES, Município de São Roque do Canaã, distrito São Jacinto, Milton.

Col.: L. Kollmann 7058, A. Fontana, C. W. Fraga & R. C. da Brito
Data: 16/10/2004

Obs.: Erva, na meia sombra.

Det.: RB